

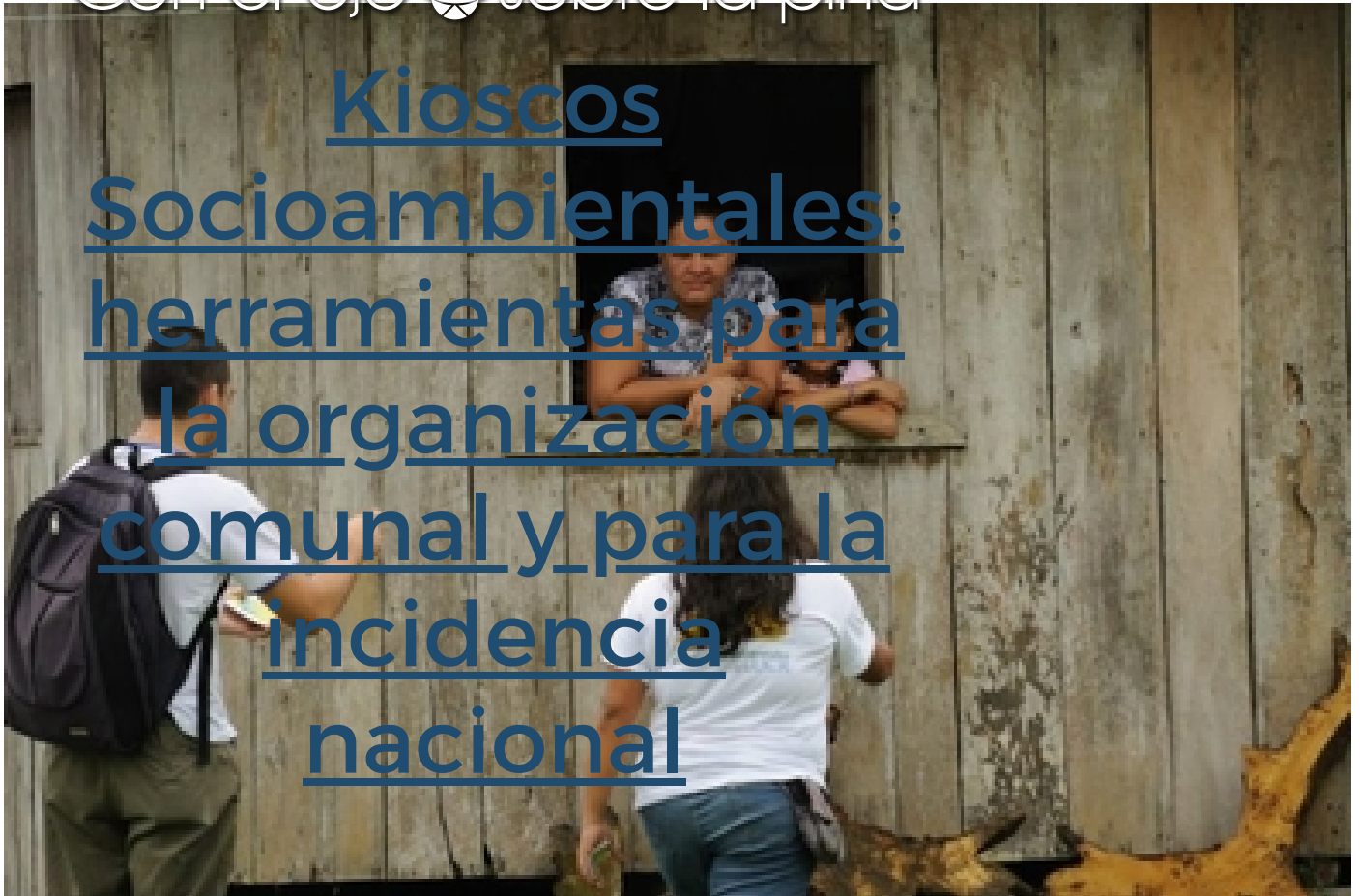

UNIVERSIDAD DE COSTA RICA

Con el ojo  sobre la piña



El Programa de Kioscos Socioambientales de la UCR ha acompañado a las comunidades afectadas por el monocultivo de la piña por más de una década.

Un proyecto presente en comunidades que han sido afectadas por el monocultivo de piña

21 JUN 2018 Sociedad

Como parte de las soluciones a la problemática que genera la expansión del cultivo de la piña en nuestro país, la Universidad de Costa Rica ha estado presente en la mayoría de comunidades que han sido afectadas por este monocultivo, desde el 2008.

A través del Programa de Kioscos Socioambientales de la Vicerrectoría de Acción Social, nuestra institución ha trabajado de la mano con diferentes comunidades de la zona norte, del Caribe y el Pacífico para brindarles herramientas que les permitan organizarse a nivel local, para hacerle frente a la expansión piñera.

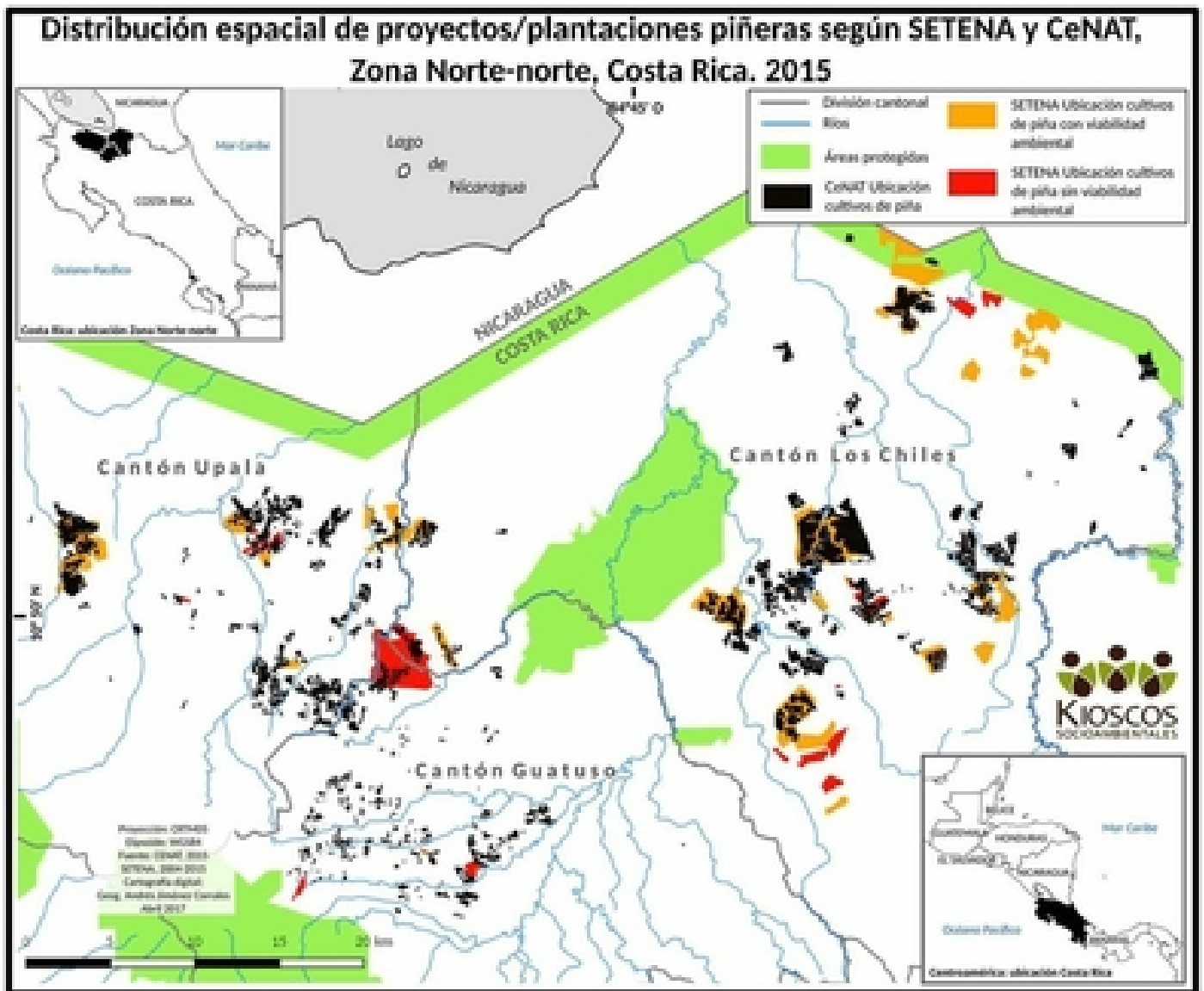

Presencia del monocultivo de piña en Costa Rica. - foto cortesía del Programa de Kioscos Socioambientales.

Una de las acciones más importantes fue la petición de moratoria a nivel nacional para el cultivo de piña que realizó el Consejo Universitario junto con el Programa de Kioscos Socioambientales.

Mediante esta acción, la UCR instó al gobierno y a las municipalidades de Siquirres, Guácimo, Pococí, Matina, San Carlos, Upala, Los Chiles, Guatuso, Sarapiquí, Grecia, Buenos Aires y Pérez Zeledón a declarar y aplicar la moratoria hasta que existiera en estos lugares una planificación territorial efectiva y una propuesta de gestión integral de la actividad piñera.

Durante una década, el Programa de Kioscos Socioambientales les ha brindado a estas comunidades apoyo para organización local, facilitándoles investigaciones y estudios técnicos sobre el impacto social y económico de la actividad piñera, y fortaleciendo sus capacidades de organización para generar discusiones y acciones locales al respecto.

Asimismo, este programa ha trabajado junto con las municipalidades de estas regiones para que comprendan las consecuencias que genera el monocultivo de la piña en los mantos acuíferos, en los ríos y mares, en la salud de los habitantes y en la vida silvestre; y que de esta manera, los gobiernos locales tomen acciones políticas que garanticen los derechos de los habitantes de sus cantones a las condiciones ambientales y ecológicas que establece la constitución.

Todo este apoyo a comunidades en materia de defensa del territorio, monocultivo de piña, tenencia de la tierra y de conflictos por el agua se ha llevado a cabo gracias al trabajo de decenas de estudiantes y diferentes escuelas y centros de investigación de la Universidad de Costa Rica.

Actualmente, el Programa de Kioscos Socioambientales de la UCR trabaja en un estudio de caso, en la comunidad de la Guaría de Pocosol de San Carlos, en donde acompaña a los pobladores en materia de organización comunal, pero también desarrolla el tema del impacto social y las condiciones laborales de los trabajadores de las piñeras.

“Este acercamiento con la comunidad de La Guaría en Pocosol nos ha permitido ver todo el proceso de expansión de la piña en un lugar, desde el inicio cuando llega la empresa, hasta ahora que ya han avanzado los efectos de la expansión y se notan los cambios; esto es muy importante porque pudimos confirmar lo feroz que es la expansión y acompañar a la comunidad en este proceso, pudimos observar que los pobladores tenían otras actividades económicas como la agricultura y la ganadería, y que gracias a ellas vivían bien, pero que con la llegada de la piña poco a poco se les había vendido la idea que iban a tener más empleo, y que eso no es cierto. Vimos, también, que los pobladores tienen muchos pozos artesanales, que lamentablemente van a terminar contaminados por los agroquímicos; y, junto a la comunidad, pudimos realizar varias acciones legales y denuncias, y seguimos trabajando”, explicó Karina Valverde, docente del Programa de Kioscos Socioambientales.

Usted puede informarse más sobre la importante labor del Programa de Kioscos Socioambientales en esta [página](#).

De acuerdo con los datos de la Cámara Nacional de Productores y Exportadores de Piña CANAPEP, en el 2017, la exportación de piña generó un total de 941.5 millones de dólares. Este producto se vende en su mayoría en América del Norte (53 %) y en la Unión Europea (44 %).

Reseña Piña, comunidad la Guaría

Lea más Con el ojo sobre la piña:



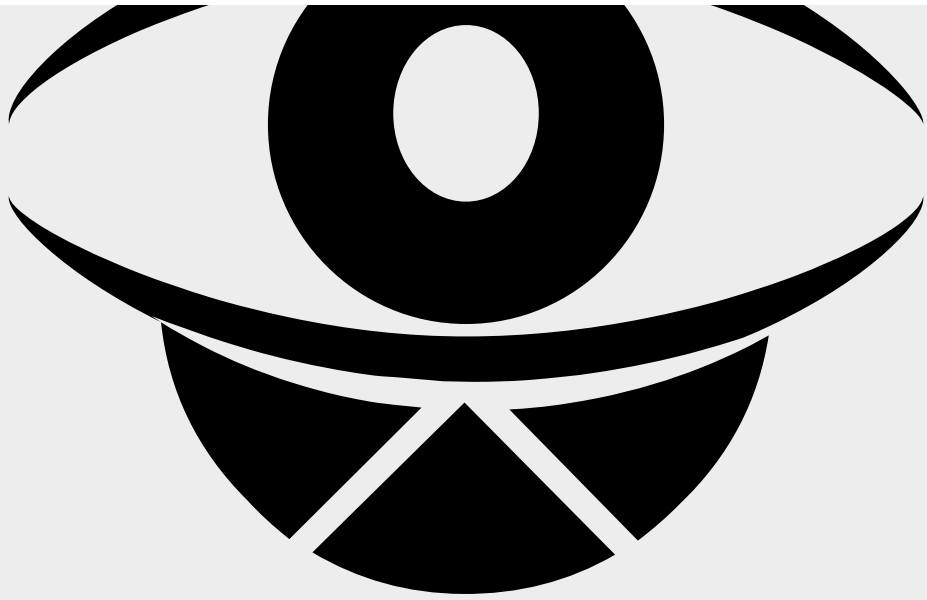

Con el ojo sobre la piña



Manejo desechos de piña

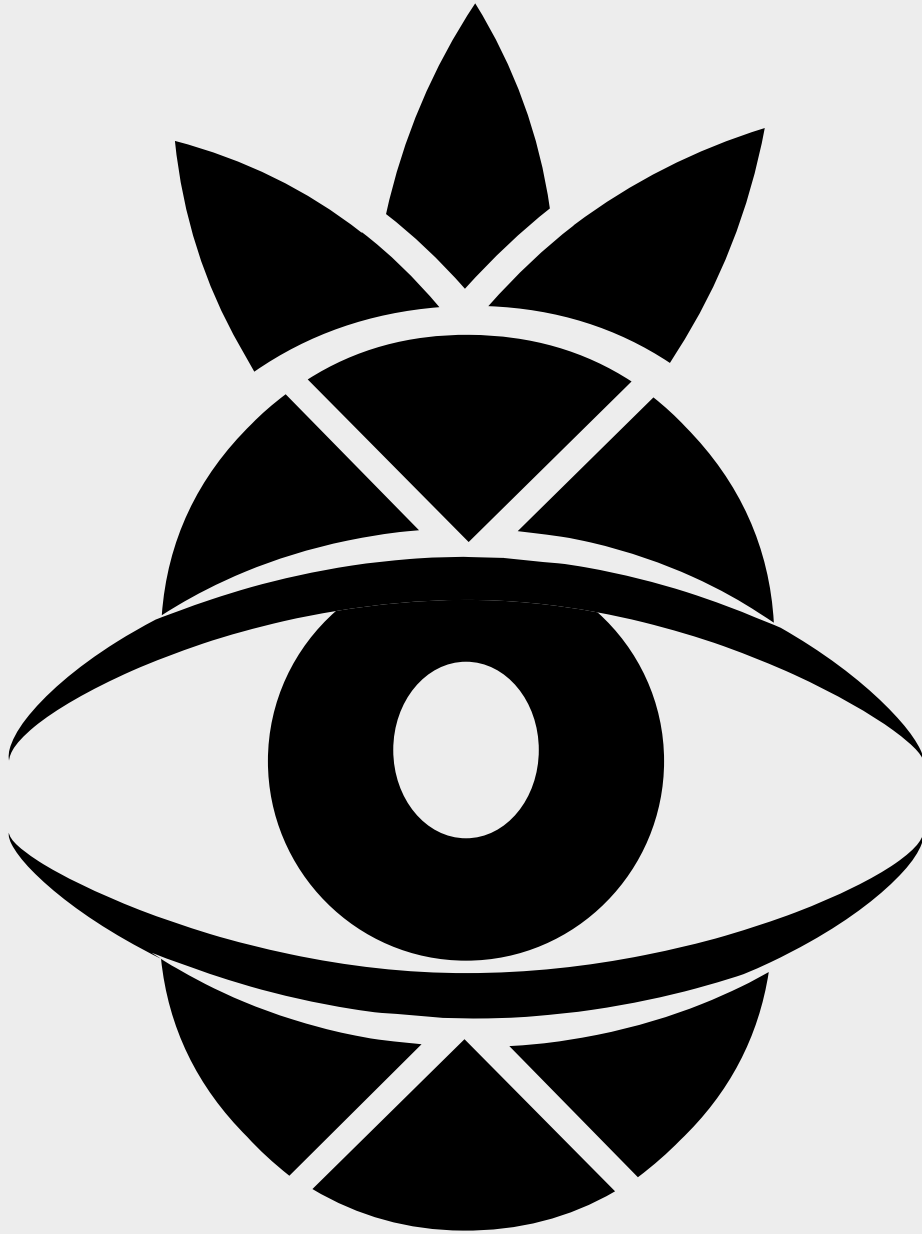

Biogás con jugo de rastrojo

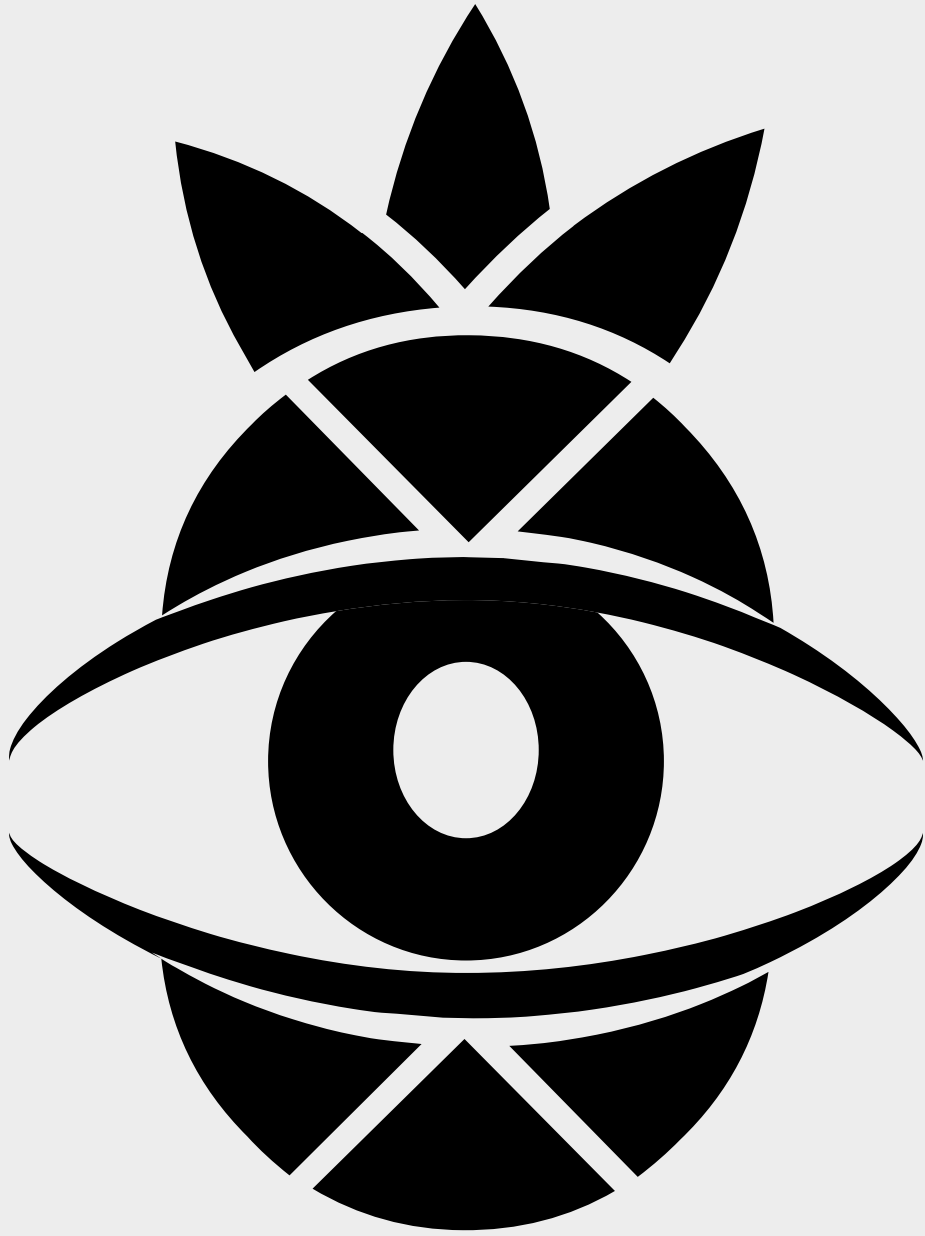

[Biocarbón a partir de rastrojo](#)



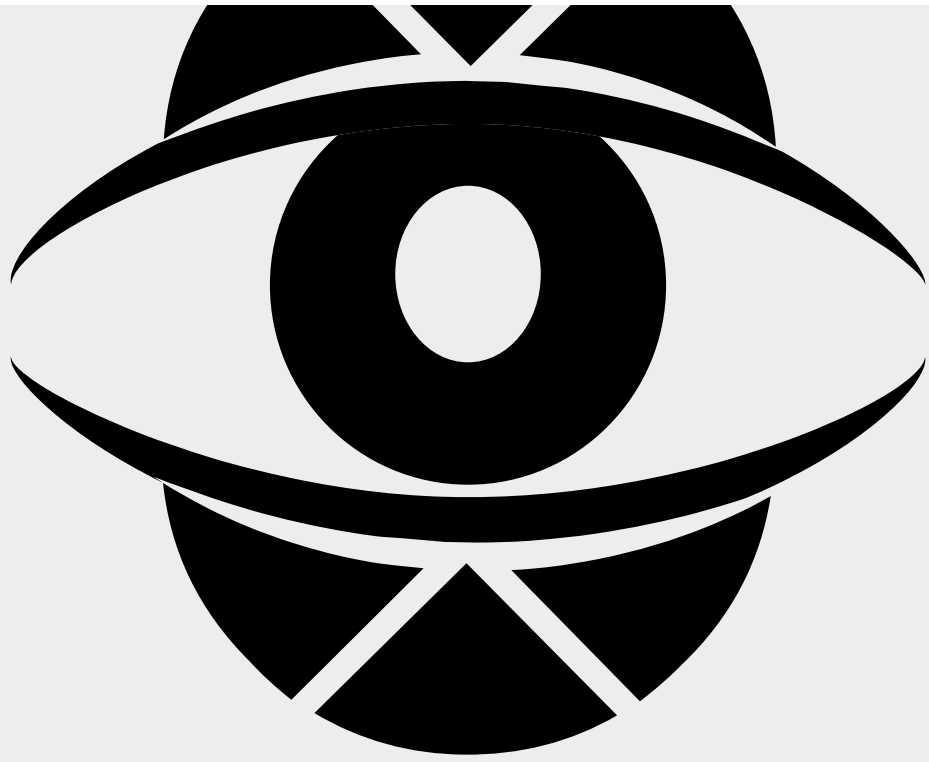

[Estudios en Humedal Térraba-Sierpe](#)



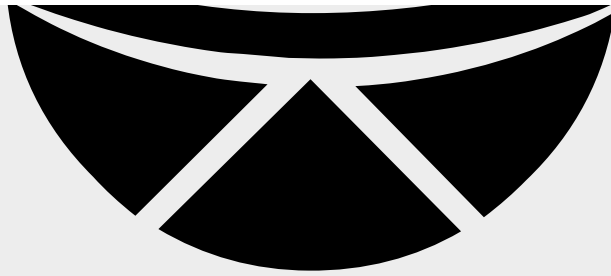

Efectos socioambientales

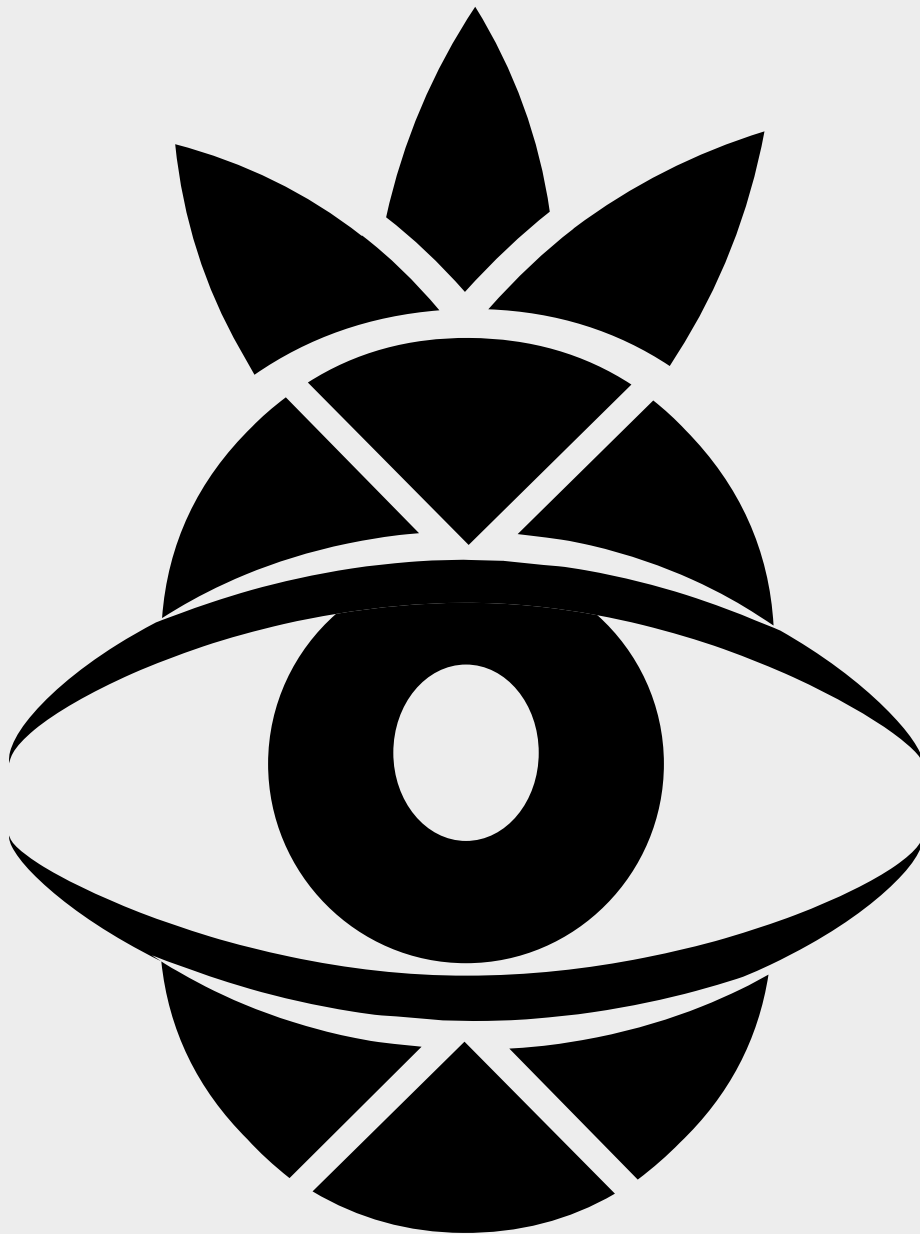

Residuos de plaguicidas en zona norte

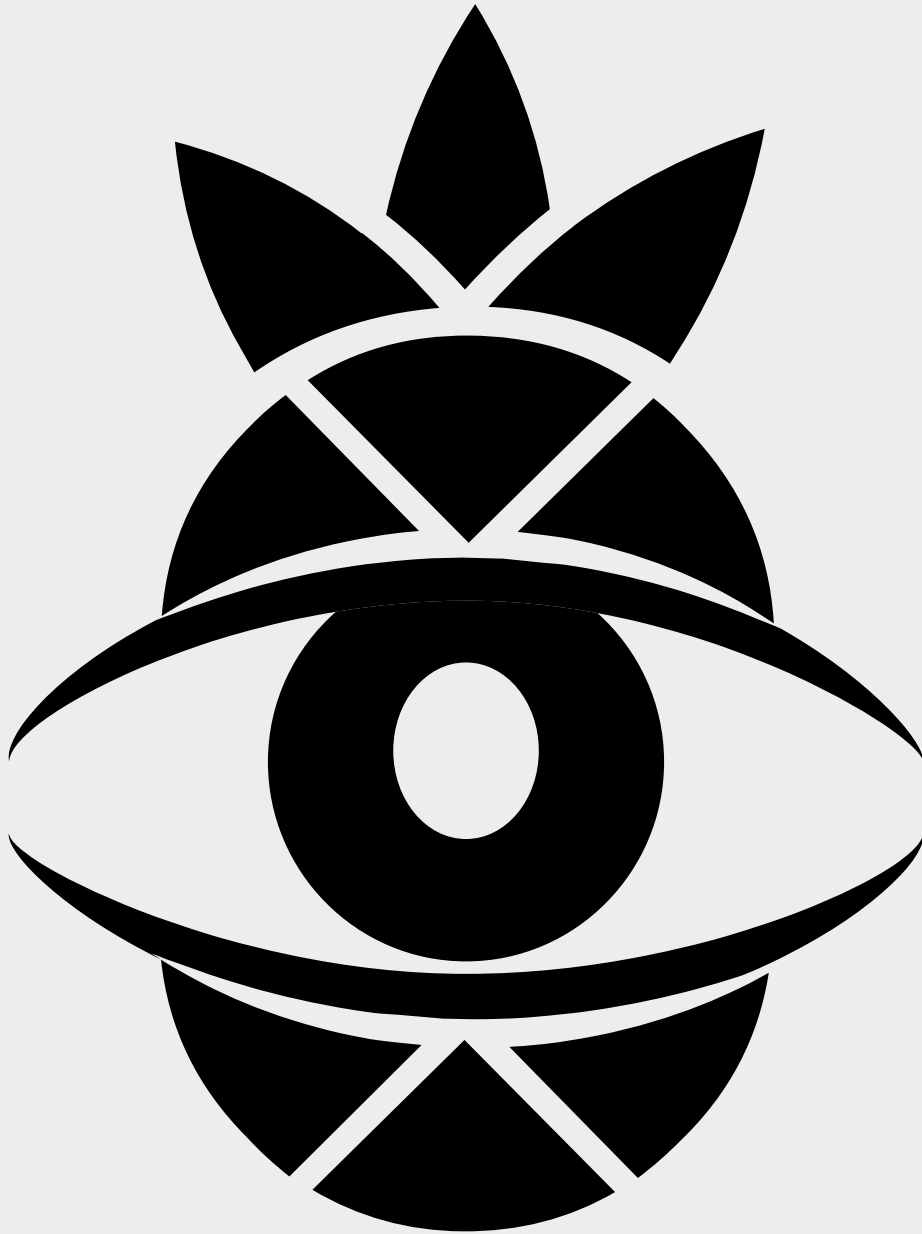

Buenas prácticas agrícolas



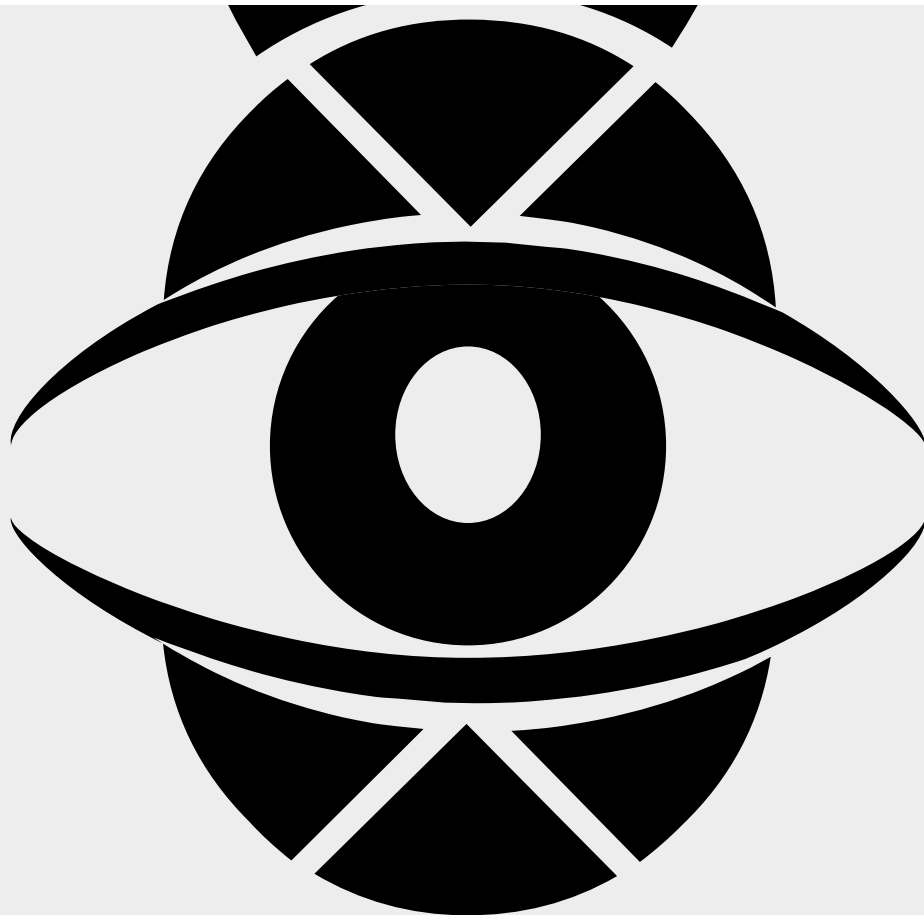

[Producción piñera es un “proyecto de estado”](#)

[Tatiana Carmona Rizo](#)

Periodista Oficina de Divulgación e Información.

Destacada en: asuntos estudiantiles

jessica.carmonarizo@ucr.ac.cr

Etiquetas: [pina](#), [programa](#), [kioscos](#), [comunidades](#), [impacto](#), [ambiental](#).