



UNIVERSIDAD DE COSTA RICA

# UCR inauguró modernas instalaciones para la investigación del movimiento humano

Centro de investigación inaugurado el 1 de noviembre es único en la región centroamericana

20 NOV 2017 Gestión UCR



El nuevo espacio para el Centro de Investigación en Movimiento Humano (Cimohu) es un paso fundamental en la evolución de esta área del conocimiento, y permitirá consolidar

aún más los esfuerzos que, tanto docentes como estudiantes, han venido haciendo en el área del movimiento humano.

Cristian Araya Badilla

---

Para el 2017 las cinco sedes de la institución estrenarán infraestructura y equipamiento mediante la inversión de más de \$9,5 millones del préstamo del Banco Mundial, para la construcción de edificios, de aulas y de laboratorios con su respectivo aprovisionamiento.

**Dentro de este grupo de nueva infraestructura de la UCR se encuentra el nuevo edificio para el Centro de Investigación en Ciencias del Movimiento Humano (Cimohu) el cual desde el pasado 1 de noviembre cuenta con su propio edificio.** La nueva edificación le permitirá ayudar con mayor prontitud en la resolución de problemas relevantes relacionados con la pedagogía del movimiento, el rendimiento deportivo, el ejercicio y el bienestar. Además, las instalaciones reforzarán los programas de Maestría Académica, Maestría Profesional y Doctorado Académico.

Al acto oficial de inauguración del edificio asistieron también **18 investigadores internacionales provenientes de México, Estados Unidos y Escocia, interesados en establecer vínculos y alianzas con este centro de investigación, único en la región centroamericana, no solo por su diseño y equipamiento, sino por su visión, la cual busca resolver problemas importantes de la sociedad.**



Para el rector, Henning Jensen, el CIMOHU es un espacio importante de estudio e investigación, con posibilidad de interactuar con otras escuelas como Ingeniería Mecánica, Ingeniería Eléctrica, entre otras. Cristian Araya Badilla

---

Los 801 metros cuadrados de construcción albergarán diferentes espacios para la investigación aplicada, desde salas para reuniones hasta laboratorios para diferentes tipos de trabajos, por ejemplo pruebas de esfuerzo físico.

**Las instalaciones son modernas, amplias y adecuadas para el tipo de equipo y para personas con alguna discapacidad.** Además cuentan con ventilación adecuada por el tipo de actividades físicas que se realizarán en el espacio.



El Dr. José Moncada Jiménez, director del Cimohu, durante el acto de inauguración: “hacemos investigación autóctona, que sirve para nuestra población y que también aporta a la comunidad internacional”.

---



Los resultados del trabajo de cientos de estudiantes e investigadores se manifestará de manera constante en las nuevas instalaciones del Cimohu, mediante nuevas investigaciones, proyectos e inquietudes que se traducirán en iniciativas interdisciplinarias, esenciales para el crecimiento de la universidad. Cristian Araya Badilla

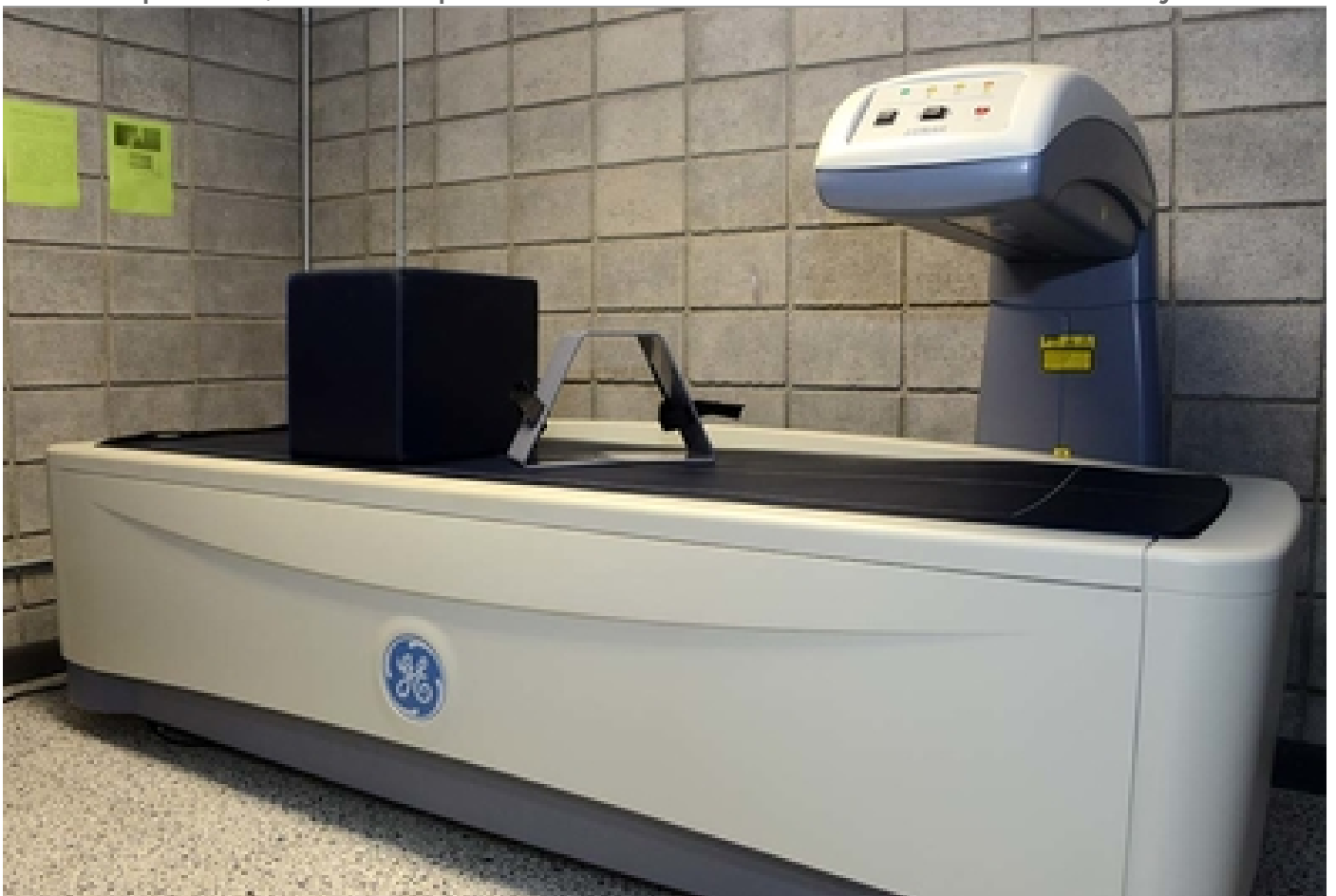

Dispositivo del CIMOHU con el cual puede realizarse la prueba de densitometría ósea. Pocos establecimientos médicos cuentan con este equipo en el país. Cristian Araya Badilla



Diferentes pruebas físicas y deportivas se realizan en el CIMOHU para su tarea de investigación sobre el movimiento humano. Cristian Araya Badilla



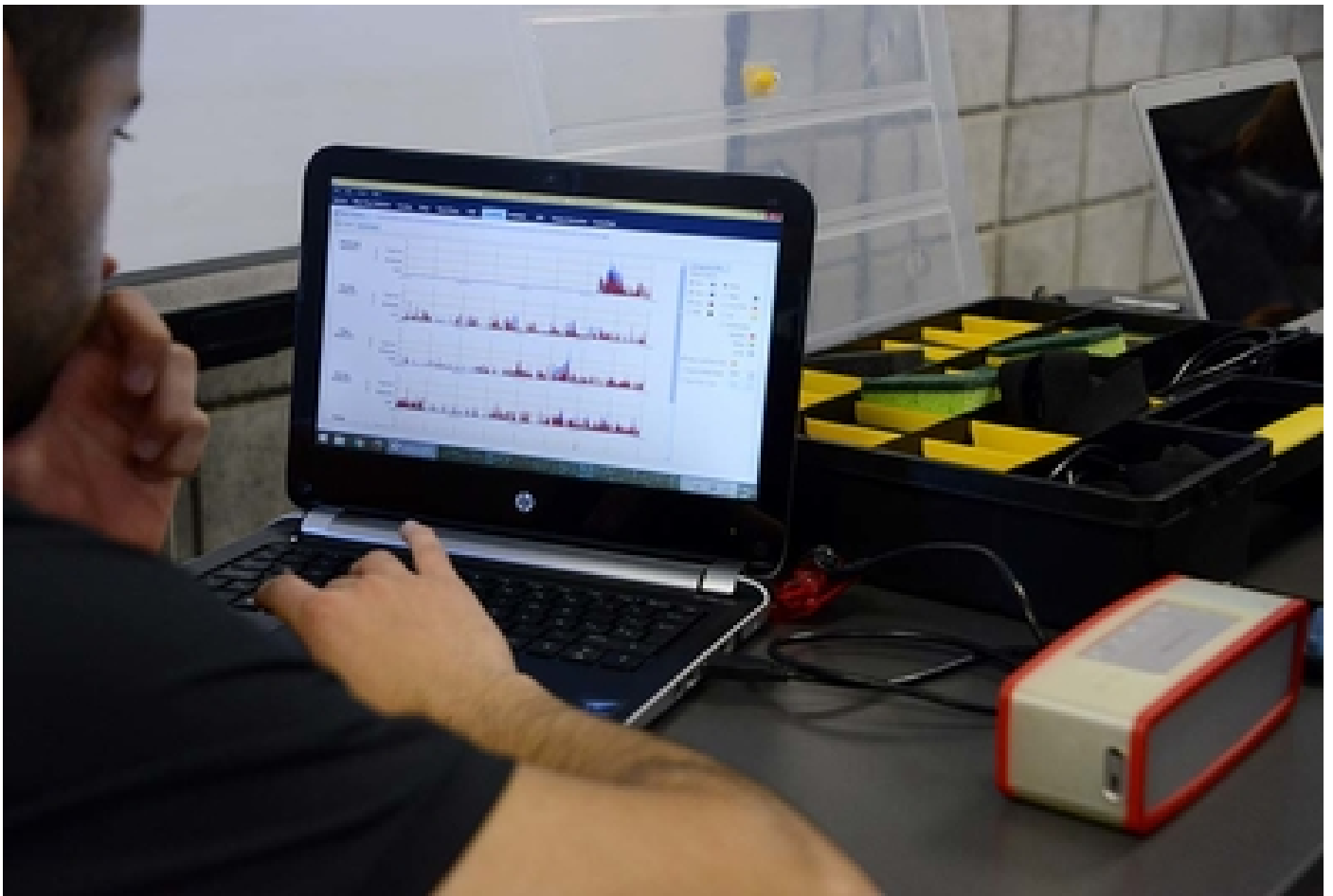

Datos recopilados durante los estudios desarrollados por CIMOHU constituyen importantes aportes para investigaciones nacionales e internacionales, con diferentes universidades del mundo con las que se tiene una importante interrelación científica.  
Cristian Araya Badilla



**[María Encarnación Peña Bonilla](#)**  
Periodista Oficina de Divulgación e Información.  
Destacada en: educación y estudios generales  
[maria.penabonilla@ucr.ac.cr](mailto:maria.penabonilla@ucr.ac.cr)

**Etiquetas:** [cimohu](#), [movimiento humano](#), [construcciones](#).